



Materiaal: Eenschijfsmachine Duo Speed met watertank / Schrobborstel en padhouder/ Rode pad of blauwe pad/ Witte pad/ Waterzuiger



Materiaal: MopCar 2 711330/ Vulslang 751071/ Triko frame 712512/ Triko moppen 710514/ Dweilen 300358/ Plastic zakken/ Afplaktape en afspanlint/ Seinbord 710009.



Materiaal: Floor Deep Strip 205854/ Floor Seal (poriënvuller) 205815/ Floor Coat Silk 205855 (indien shine afwerking) **OF** Floor Coat Matt 205856 (indien matte afwerking)/ Maatbeker 118369.



Materiaal: Emmer 711288 - 710288/ Doodle bug 130501/ Blauwe en/of zwarte schuurpad 132501 of 132506/ Cobra Sweeper 760100/ Uniko frame 712520/ Super Flat Finish mop 255100/ Zachte veegborstel (food) 097025.



Voorzorgsmaatregelen:
 1. Werkomgeving goed verluchten.
 2. Draag de PBM's aanbevolen in de SDS fiche naargelang de werkzaamheden.
 3. Respecteer de omgevingsgebonden hygiëne-eisen.



Leg plastic zakken en dweilen voor de ingang van de kamer. Zet seinborden en span indien nodig de werkplaats af met lint.



Oplossing voor strippen klaarmaken: Giet Floor Deep Strip in de emmer.
Dosering: 1l Floor Deep Strip op 5l water.



Mop de vloer met een zeer natte mop. Zorg dat je zelf niet op de natte vloer moet lopen (zeer glad).



Masseer met de borstel de oplossing 10 tot 15 minuten zachtjes in op de vloer. NIET laten opdrogen (zo voorkomen we het "visogeen effect").

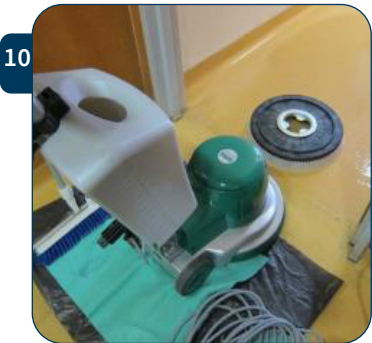

Plaats de schrobborstel onder de machine, zet de machine op LOW speed. Schrob de ingezette vloer op, begin aan de uitgang.



Vul de tank van de eenschijfsmachine met schoon water (om water bij te geven op de vloer als deze begint te drogen).



Controleer regelmatig of de polymeerlaag volledig is weggeschrobt met behulp van de Cobra Sweeper.



Schuur de polymeerlaag op plaatsen waar de machine niet bij kan: hoeken, plinten, onder verwarming...weg met Doodle Bug.



Trek met de Cobra Sweeper het water naar de waterzuiger toe trekken. Plaats de zuigmond van de waterzuiger aan de uitgang van de ruimte.



Indien er nog polymeer op de vloer aanwezig is: Herhaal stappen 8 t.e.m. 14 tot alles weg is.



Mop de vloer met een zeer natte mop. Zorg dat je zelf niet op de natte vloer moet lopen (zeer glad).



17 Vergeet de plinten niet schoon te maken met de natte mop.



18 Herhaal nu stappen 8 tot 14, zone per zone tot de hele vloer behandeld is en er geen polymeer meer op de vloer ligt.



19 **Eindspoelbeurt:** Maak de vloer volledig nat met water uit de emmer. Plaats de rode of blauwe pad onder de machine.



20 Vul de watertank met schoon water, om tijdens het spoelen water bij te doseren op de vloer als deze te droog wordt.



21 Schuur met de rode of blauwe pad en veel water alle resten polymeer en stripper los van de vloer.



22 Zuig het water op met de waterzuiger.



23 Spoel de vloer voor de laatste maal. Droog na met een droge mop.



24 De vloer moet een egale kleur hebben en een mat uitzicht hebben. Er mogen nergens glanzende plekken zijn!

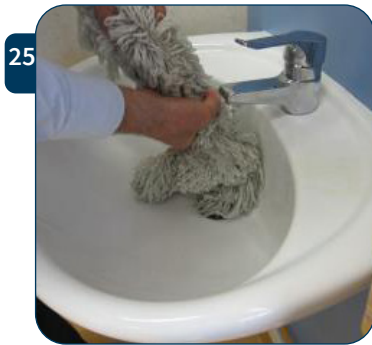

25 Maak de Super Flat Finish mop klamvochtig met water om de opname van Floor Seal te versnellen.



26 Rol de mop strak op om het water gelijkmatig te verdelen. De mop moet klamvochtig zijn, niet nat!



27 Bevestig de mop op een Uniko frame, neem de maatbeker en de bus Floor Seal.



28 Giet Floor Seal in de maatbeker. Zo kan je makkelijker het product op de vloer verdelen.



29 Giet een kleine plas Floor Seal op de vloer. Gebruik ongeveer 1 liter product per 30m².



30 Drenk de klamvochtige mop in de plas zodat deze verzadigd is met Floor Seal.



31 Giet een deel Floor Seal op de vloer.



32 Vouw de franjes onder de mop om de zijkanten in te zetten met sealer. Zo zal je weinig of geen Floor Seal op plinten wrijven.



33

Indien de lino ook als plint wordt gebruikt: Deze ook inzetten met Floor Seal met de mop.



34

Giet de Floor Seal in de verst verwijderde hoek op de vloer en verdeel deze over de vloer met de franjes van de mop open.



35

Wrijf de Floor Seal gelijkmatig over de vloer uit met de mop in overlappende "Z-bewegingen" naar de uitgang toe.



36

Spoel na het sealen de Super Flat Finish mop grondig en met veel water uit zodat alle product uit de mop is weggespoeld.



37

Laat de vloer goed drogen alvorens de lagen polymeer aan te brengen.



38

Neem een propere Super Flat Finish mop en maak deze klamvochtig met water om de opname van Floor Coat Silk of Floor Coat Matt te versnellen.



39

Rol de mop strak op om het water gelijkmatig te verdelen. De mop moet klamvochtig zijn, niet nat! Plaats de mop op het Uniko frame.



40

Maak de keuze tussen Floor Coat Silk (voor een glanzende afwerking) of Floor Coat Matt (voor een matte afwerking).



41

Giet Floor Coat Silk/Matt in de maatbeker. Zo kan je makkelijker het product op de vloer verdelen.



42

Giet een kleine plas Floor Coat Silk/Matt op de vloer. Gebruik ongeveer 1 liter product per 50 tot 100 m².



43

Drenk de klamvochtige Super Flat Finish mop in de plas zodat ze verzadigd is met polymeer.



44

Giet opnieuw een kleine plas Floor Coat Silk/Matt op de vloer.



45

Vouw de franjes onder de mop om de zijkanten in te zetten met polymeer. Zo zal je weinig of geen Floor Coat Silk/Matt op de plinten wrijven.



46

Indien de lino ook als plint wordt gebruikt: Zet deze ook in met polymeer met de mop.



47

Giet Floor Coat Silk/Matt in de verst verwijderde hoek op de vloer en verdeel deze over de vloer met de franjes van de mop open.



48

Wrijf de polymeer gelijkmatig over de vloer uit met de mop in overlappende "Z-bewegingen" naar de uitgang toe.

49



Steek de mop in een plastic zak en ho deze goed dicht om het uitdrogen te voorkomen in afwachting om de volgende laag te zetten.

50

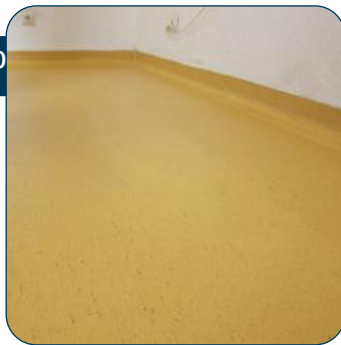

Laat de vloer goed opdrogen alvorens de volgende lagen polymeer aan te brengen.

51



Om de tweede laag polymeer aan te brengen, herhaal je stappen 40 t.e.m. 48. Idem voor de derde en eventuele vierde laag polymeer.

52



Spoel na het polymeren de Super Flat Finish mop grondig uit met veel water zodat alle product uit de mop is weggespoeld.

53



Respecteer minstens 12 uur droogtijd alvorens de vloer te betreden.

54



Mogelijke nabehandeling: De hele vloer na het drogen dichtwrijven en harden met high speed machine en witte, rode of blauwe pad.

55

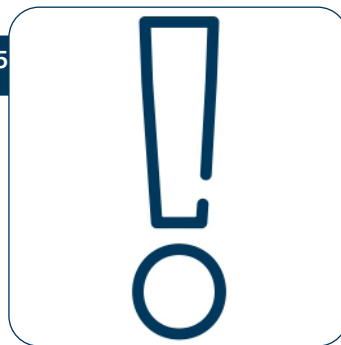

Waarschuwing: Strippen met schuurpads is niet aangeraden omdat je de lino kan beschadigen door de ruwe structuur van de pad. Een borstel is veel efficiënter. De kans bestaat bij het onnauwkeurig verwijderen van oude polymeerlagen dat in bepaalde zones een gele schijn op de vloer kan ontstaan (neven verschijnsel).



instructievideo 